

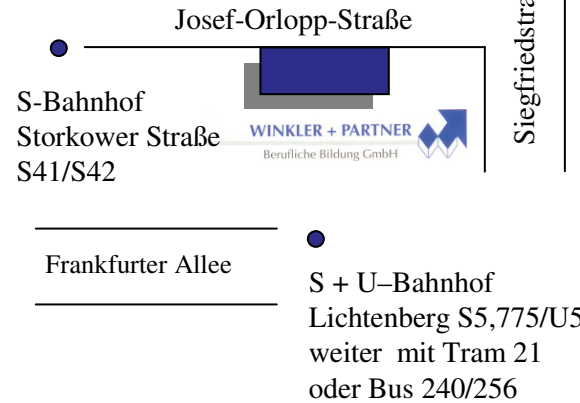

Maßnahmeort:



Adresse:

WINKLER + PARTNER
Berufliche Bildung GmbH
Josef-Orlopp-Str. 92 – 106
10365 Berlin-Lichtenberg

Anmeldung:

Frau Lindemann
Tel.: 030 551950-0, -20
Fax: 030 551950-50

**Bitte informieren Sie sich bei
Ihrer Agentur für Arbeit
oder Ihrem JobCenter
über einen Bildungsgutschein!**

**Internet: www.winklerpartner.de
E-Mail: bildung@winklerpartner.de**

Berufliches Trainingszentrum

**WIG-Schweißen
(Chrom/Nickel)**

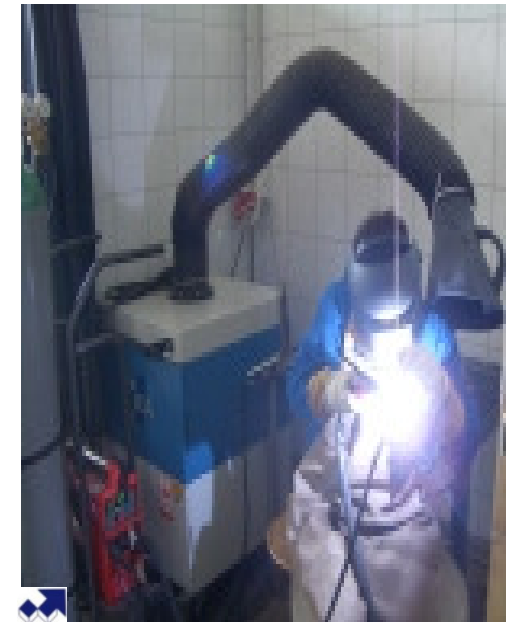

**Förderung durch
Bildungsgutschein möglich!
Maßnahmenummer 962-7448-09**



Pos.	Maßnahmebezeichnung/ Bildungsziel	Kurzbeschreibung/ Inhalte	Lehrgangsziele	Dauer Stunden	laufender Einstieg	Maßnahme- zulassung ab
43	Wolfram-Schutzgasschweißen nach Richtlinie 1132 WIG Edelstahl WIG 1 CrNi Basis	Theorie; Basisausbildung; Position PA; PB; PF	Prüfung EN 287-1	80,00	ja	sofort
44	Wolfram-Schutzgasschweißen nach Richtlinie 1132 WIG Edelstahl WIG 2 CrNi Rohrschweißerprüfung	Theorie; I-Naht Stumpfstöße bis 3 mm; Position PA rotierend; PC; PF	Prüfung EN 287-1	80,00	ja	sofort
45	Wolfram-Schutzgasschweißen nach Richtlinie 1132 WIG Edelstahl WIG 3 CrNi Kehlnahtschweißerprüfung	Theorie; Rohr / Blech, kleiner 6 mm; Position PB; PF; PD	Prüfung EN 287-1	80,00	ja	sofort
46	Wolfram-Schutzgasschweißen nach Richtlinie 1132 WIG Edelstahl WIG 4 CrNi Blechschweißerprüfung	Theorie; I- und V-Naht, bis 6 mm; Position PA; PF; PC	Prüfung EN 287-1	80,00	ja	sofort
47	Wolfram-Schutzgasschweißen nach Richtlinie 1132 WIG Edelstahl WIG 5 CrNi Rohrschweißerprüfung	Theorie; I-Naht Stumpfstöße bis 6 mm; Position PAF Rohr / Rohr; PC; PF	Prüfung EN 287-1	160,00	ja	Sofort
48	Wolfram-Schutzgasschweißen nach Richtlinie 1132 WIG Edelstahl WIG 6 CrNi Rohrschweißerprüfung	Theorie; V-Naht, Rohr- Durchmesser bis 100 mm bis 6 mm; Position H-L045	Prüfung EN 287-1	80,00	Ja	Sofort
49	Plasmaschneiden	Theorie; Plasmaschneiden von Edelstahl und Nichteisenmetallen	Teilnahmebeschei- nigung nach Richtlinie 1185	20,00	ja	Sofort

Weitere Schweißer-Lehrgänge auf Anfrage! Direkt bei WINKLER + PARTNER Berufliche Bildung GmbH